Artystyczne inspiracje „Doliny rzeki Grabi"

Obszar **Lokalnej Grupy Działania „Dolina rzeki Grabi”** to nie tylko piękno przyrodnicze, zwyczaje kulinarne, kultura ludowa, to także bogactwo artystyczne. To tutaj sztuka ludowa przeplata się ze sztuką współczesną.

Wspólnie zobaczmy piękno ukryte w biżuterii frywolitkowej, odkryjmy nowy wymiar wycinanki i możliwości modelowania szkła, zajrzyjmy do pracowni artystów rzeźbiarzy i ceramików, poznajmy utalentowanych malarzy, artystki koronczarki i innych twórców. Artystyczne wyroby zaprezentowane w folderze to tylko namiastka możliwości, jakie ukryte są w naszym regionie. Nie sposób pokazać wszystkich niezwykłych ludzi i ich często ukrytych pasji.

Wspaniałych artystów, którzy tworzą na naszym terenie spotkać można podczas wielu imprez, w których rokrocznie uczestniczymy. Każdego roku obecni jesteśmy na świętach organizowanych przez nasze gminy członkowskie, uczestniczymy również w ogólnopolskich imprezach targowych, jak: Targi Regiony Turystyczne „NA STYKU KULTUR” w Łodzi, Targi „AGROTRAVEL” w Kielcach, Targi „TOUR SALON” w Poznaniu. Mamy nadzieję, że prace zaprezentowane w folderze zaciekawią nie tylko miłośników szeroko rozumianej sztuki, ale zachęcą wszystkich do odwiedzenia stoiska Lokalnej Grupy Działania „Dolina rzeki Grabi” i poznania naszych utalentowanych twórców.

Zapraszamy na spotkanie z artystycznymi inspiracjami „Doliny rzeki Grabi”.

Jadwiga Pokora

Wola Łaska 3, 98-100 Łask
tel. 505 144 664
e-mail: igapokora@op.pl
igapokora@gmail.com

Pani Jadwiga to wszechstronnie utalentowana osoba. Koronkami zajmuje się od ponad 50 lat, przez 15 lat nauczała robótek ręcznych kobiety z terenu gminy Łask. Biżuteria frywolitkowa ze złotej i srebrnej nitki, koronka artystyczna (brugijska, klockowa, irlandzka, szydełkowa), filcowanie, nie mają dla niej żadnych tajemnic, każdy wzór jest niepowtarzalny…

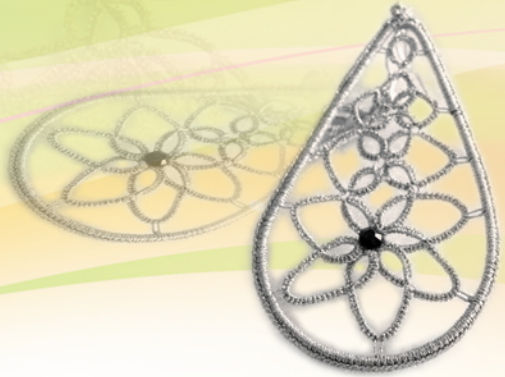

Jadwiga Pokora

„Musiałam zostać artystką – mówi Jadwiga Pokora – *oboje rodzice byli plastykami. Od dziecka byłam przesiąknięta artystyczną atmosferą. Nie znosiłam jednak zapachu farby. Do rzeźby mnie nie ciągnęło, więc zajęłam się szydełkowaniem. Najpierw serwetki i obrusy z kordonku, by skończyć na frywolitkach ze srebrnej i złotej nitki".*

Jej autorska biżuteria cieszy się dużym zainteresowaniem podczas wielu imprez targowych, m.in. Targi Na Styku Kultur, Targi Interstone. Artystka posiada certyfikat „Cepelii".

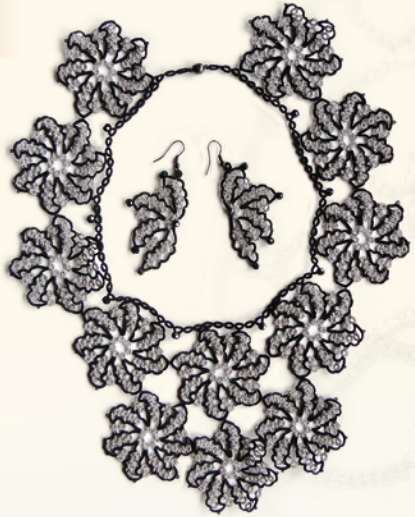

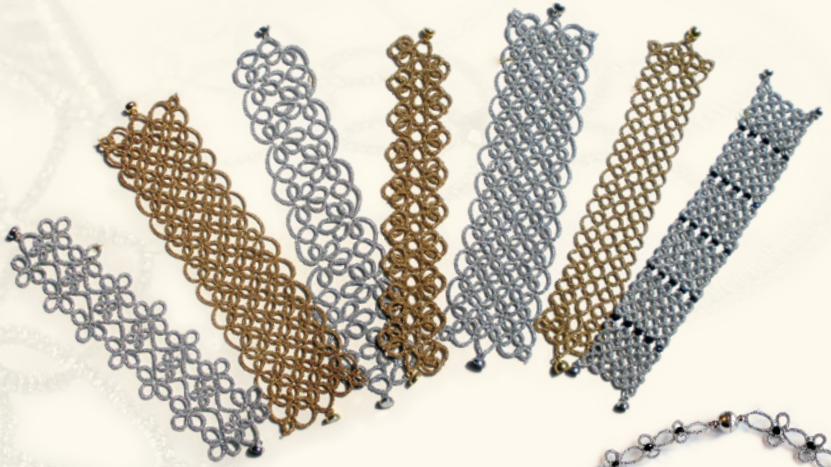

Włodzimierz Bednarek

tel. 508 474 368

Artysta rzeźbiarz, amator, który pierwszy zestaw dłut do rzeźbienia w drewnie zakupił ponad dwadzieścia lat temu, ale realizację swojej wielkiej pasji rozpoczął zaledwie przed kilku laty. Umiejętności plastyczne przejawiał już od dzieciństwa, podczas zasadniczej służby wojskowej „Włodi" upiększał ściany swojej jednostki własnymi dziełami. Artysta eksperymentuje z różnymi rodzajami drewna, wydobywając z nich ludzkie postacie, które po wyjściu spod jego dłuta tchną ekspresją uczuć. Budowanie artystycznego warsztatu rozpoczął od mozolnego rzeźbienia antycznych arcydzieł gromadząc przy tym pokaźną liczbę figur. Spora część prac jako prezenty trafia do rodziny i znajomych. Oprócz pokaźnej kolekcji postaci, artysta jest również autorem modeli średniowiecznych żaglowców, odtworzonych łącznie z takielunkiem, a także płaskorzeźb. W 601. rocznicę bitwy pod Grunwaldem 15 lipca 2011 r. artysta zaprezentował swoje największe dzieło – płaskorzeźbę wykonaną według Matejkowskiej „Bitwy pod Grunwaldem" o wymiarach 205x80 cm.

fot. Tomasz Miksa

Karol Korcz

tel.: 691 907 077
e-mail: karol.korcz@o2.pl

Rzeźbiarz z Zabłocia w swojej niewielkiej pracowni już od ponad dwudziestu lat tworzy w drewnie. Jego prace powstają głównie nocą, wtedy właśnie mistrz nadaje nową formę kawałkowi dębu lub akacji. Spod jego dłuta wyszła okazała kolekcja rzeźb, m.in. figury do „Męki Pańskiej" na zamówienie pobliskiego proboszcza, kogut dla Łaskiego Bractwa Kurkowego, Florian dla strażaków.

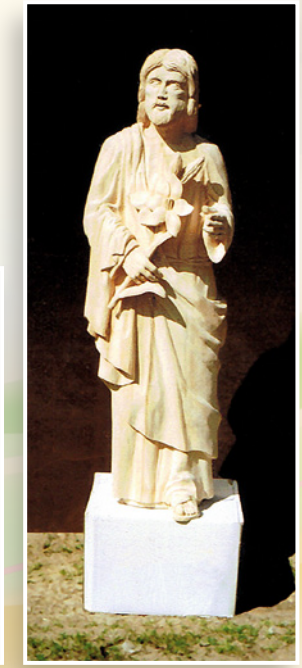

Donata Lesińska

Orpelów-Numerki 36
95-082 Dobroń
tel. 43 675 41 55
601 384 843
e-mail: donata.lesinska@onet.pl
www.donatalesinska.pl

Absolwentka Wydziału Grafiki Artystycznej ASP w Łodzi. Przygodę z ceramiką rozpoczęła kilka lat temu. *„Przez całe życie zajmuję się malarstwem, nadmiar słów zamykam w poezji, tworzę plenerowe rzeźby z wikliny i tak, krok po kroku, dotarłam do ceramiki".*

Od października 2010 roku artystka prowadzi zajęcia z malarstwa na Uniwersytecie Trzeciego Wieku w Łasku. W 2011 roku otworzyła pracownię ceramiczną, w której prowadzi warsztaty ceramiczne dla dzieci, młodzieży i dorosłych, grup zorganizowanych i osób indywidualnych. Podczas warsztatów uczestnicy lepią ręcznie lub toczą na kole, malują, szkliwią, a następnie wypalają zrobione przez siebie prace w profesjonalnym piecu elektrycznym.

Magdalena Pejga

e-maila: mmpeyo@o2.pl

Absolwentka Liceum Plastycznego w Łodzi, ukończyła studia w Wyższej Szkole Artystyczno-Przemysłowej w Pradze (1989–1994) na Wydziale Szkła Artystycznego pod kierunkiem prof. Vladimira Kopeckeho. Prace jej były prezentowane w wielu krajach europejskich i w USA. Znajdują się w wielu polskich i zagranicznych kolekcjach muzealnych i prywatnych.

„Fascynacja szkłem istniała od zawsze jako materiał, z którym da się wspaniale pracować. W swoich pracach wykorzystuję wiele technik szklarskich. Pracuję ze szkłem kryształowym – deformuję je, maluję, szlifuję… Swój warsztat szklarski wzbogacam zapomnianą XIX-wieczną technologią zdobienia, którą od kilku lat modyfikuję i eksperymentuję (metoda dyfuzyjna). Oprócz form użytkowych fascynuje mnie rzeźbiarskość szkła. Swoje prace realizuję głównie w czeskich hutach szkła (mould melted) oraz w Polsce. Moim artystycznym marzeniem jest niczym nieograniczona możliwość realizacji własnych projektów".

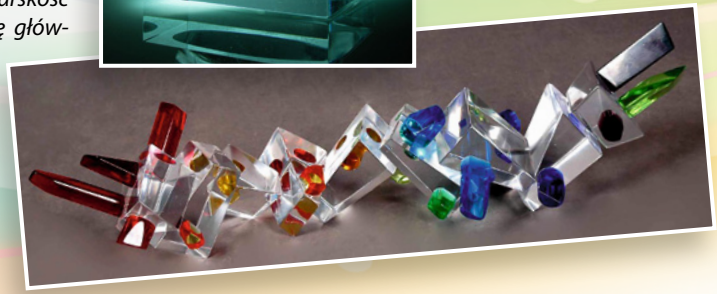

Małgorzata Kilańczyk

tel. 663 270 700

Nauczycielka matematyki z dwudziestoletnim stażem, która „po godzinach" rozwija artystyczną stronę osobowości.

„Kocham swoją pracę i poświęcam jej dużo czasu. Jednak w wolnych chwilach zajmuję się także moimi innymi »miłościami« – są to prace ręczne: na szydełku, origami (składanie papieru), malowanie na szkle oraz sztuka decoupage".

Stowarzyszenie Gospodyń Wiejskich w Bachorzynie

Osoba do kontaktu: Jadwiga Ratajczyk (przewodnicząca)
tel. 725 168 330
e-mail: rataj2@op.pl

Koło Gospodyń Wiejskich w Bachorzynie, pod przewodnictwem pani Jadwigi Ratajczyk, reaktywowało swoją działalność 7 marca 2010 r. Od 18 maja 2010 roku kobiety niezwykle aktywnie działają jako Stowarzyszenie Gospodyń Wiejskich z Bachorzyna. Chętnie uczestniczą w różnorodnych warsztatach rękodzielniczych, m.in. z haftu krzyżykowego, czy planowanych warsztatach z origami oraz układania kwiatów. Podczas imprez gminnych, jak i w ramach wielu imprez targowych, prezentowane są liczne prace autorstwa członkiń stowarzyszenia: obrazy wykonane techniką haftu krzyżykowego, kartki okolicznościowe techniką quilling, serwety i obrusy na szydełku, kwiaty z bibuły.

Anna Sokalszczuk

www.naszkle.net

Malowanie na szkle to jej wielka pasja.
„Zawsze fascynowały mnie witraże, gra świateł przenikająca przez kolorowe szybki. Obrazy malowane na szkle są namiastką witraży, jednak bogactwo ich barw i cieni pozwalają mi tworzyć ten magiczny i czarowny, wciąż zmieniający się świat”.
Najczęściej tematem jej prac są motywy kwiatowe, w mniejszych formach pojawiają się również anioły, motyle, znaki zodiaku, motywy okazjonalne. Jej „szkiełka” cieszą oczy zarówno w Polsce, jak i zagranicą – w Niemczech, Holandii, Anglii, Australii.

Ewa Sowała

tel. 667 345 823

Pani Ewa prowadzi pracownię „Pętelka", która – jak mówi – jest połączeniem pracy zawodowej z hobby. W pracowni można skorzystać z drobnych usług krawieckich. Wolne chwile wykorzystuje na rękodzieło w postaci szydełkowania – obrusy, serwety, ozdoby choinkowe i wielkanocne, to tylko część z ciekawych pomysłów zrealizowanych przez twórczynię.

Wiesława Krankowska

tel. 691 805 776

Pani Wiesława od wielu lat realizuje swoją pasję tworząc piękne koronki oraz kompozycje kwiatowe z papieru. Szydełkowane serwety, koszyki, kwiaty oraz różnorodne ozdoby okolicznościowe można obejrzeć m.in. podczas corocznych świąt w gminie Widawa, jak i podczas Jarmarku Wojewódzkiego w Łodzi, na którym zdobią stoisko gminy.

Barbara Hasiuk-Luter

tel. 607 031 110

Artystka, która nadaje nowe znaczenie słowu „wycinanka". Zazwyczaj wycinankę kojarzymy z twórczością ludową, jako pracę wyciętą z kolorowego papieru lub bibułki za pomocą nożyc, z motywami roślinnymi, zwierzęcymi, figurami geometrycznymi. Jednak prace pani Barbary są odmienne – pełne magii, niezwykle misterne, wręcz surrealistyczne, oddają niezwykłą wyobraźnię twórczyni. Artystka urodziła się w Białej Podlaskiej, w Zduńskiej Woli ukończyła Państwowe Liceum Sztuk Plastycznych na kierunku ceramika artystyczna, następnie była instruktorem plastyki w Miejskim Domu Kultury w Pabianicach. Posiada własną pracownię plastyczną i dekoratorską. Swoje prace wystawiała, m.in. w: Galerii Stypendystów w Łodzi, MDK w Piotrkowie Trybunalskim, MOK w Pabianicach, Muzeum Miasta Łodzi, Domu Kultury w Dobroniu, Galerii Collage Zelowskiego Domu Kultury.

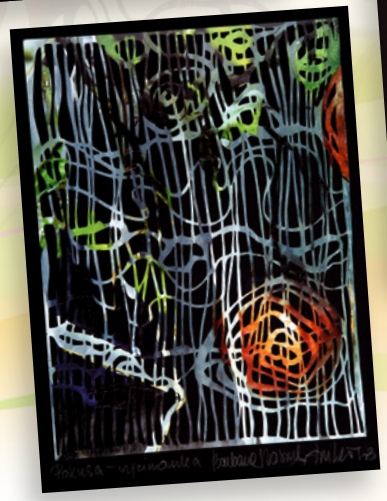

Danuta Frankiewicz

kwietnikpolski@gmail.com

Z zawodu inżynier budownictwa po Politechnice Łódzkiej. Chcąc na dłużej zachować piękno kwiatów polnych i ogrodowych zbiera je, suszy, by następnie stworzyć z nich kompozycje kwiatowe zdobiące kartki okolicznościowe, ramki na zdjęcia, zakładki do książek, identyfikatory, wizytówki.
„Suszonymi roślinami ozdabiam też, wykorzystując zasady techniki decoupage, naczynia np. szklane ciekawe słoiczki po przetworach, słoiki po kawie, butelki, metalowe naczynia dając im drugie życie użytkowe lub dekoracyjne".

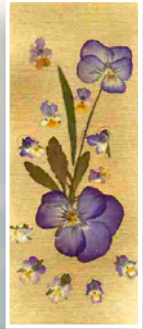

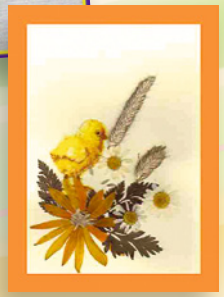

Maria Walczak

tel. 43 677 30 13

Z zawodu nauczyciel, przez 37 lat pracowała w Szkole Podstawowej w Kwiatkowicach. Jej prace to przede wszystkim pejzaże wiejskie oraz motywy kwiatowe malowane olejem na płótnie, pastelami na kartonie, plakatówką na sklejce, a także portrety szkicowane ołówkiem na brystolu.

Krystyna Papuga

tel. 604 640 245
e-mail: krystynapapuga@wp.pl

Przewodniczka po splotach, węzłach i osnowach jest autorką około 100 gobelinów.
„Uważam, że nic tak nie podkreśla intymności wnętrza, jego uroku i ciepłej atmosfery jak piękna tkanina artystyczna".
Absolwentka Technikum Tkactwa Artystycznego w Zakopanem, nauczycielka plastyki w zelowskich szkołach. Wełnę, którą „maluje" swoje obrazy, artystka barwi sama. Jej prace prezentowane na licznych wystawach zyskały szerokie uznanie, wiele z nich znajduje się w prywatnych zbiorach w Austrii, Szwajcarii, Francji, Holandii, czy Niemczech.

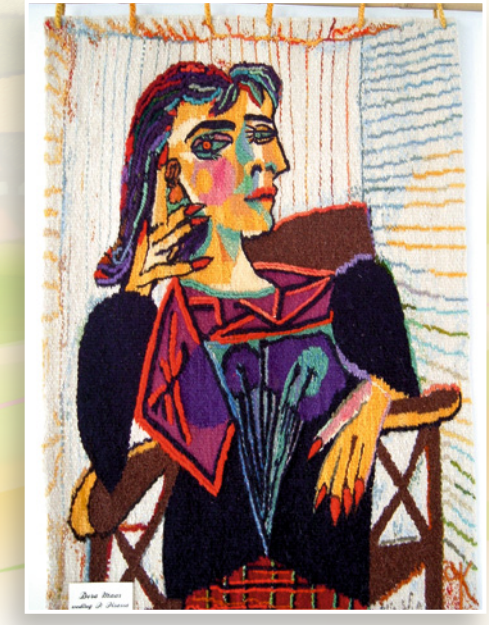

Małgorzata Grałka

e-mail: malgorzatagralka@wp.pl
blog: www.gosia-tocolubie.blogspot.com

Wszechstronną artystkę z Orzku wyróżnia nietypowa forma recyklingu gazet codziennych, z których wyrabiana jest papierowa wiklina służąca do wyplatania rozmaitych koszyków, osłonek na doniczki, a nawet oryginalnych zegarów, kołysek na chrzest i wiele innych przedmiotów. Wiklina papierowa to jedno z wielu hobby pani Małgosi, której przygoda z rękodziełem rozpoczęła się cztery lata temu od szydełkowania. *„Najbardziej lubię robić ozdoby na Boże Narodzenie, ale też Wielkanocne, serwetki, aniołki, czapeczki".* Prace można obejrzeć na prowadzonym przez artystkę blogu.

Teksty:
Agnieszka Ciebiada

Informacje źródłowe:
Donata Lesińska, Danuta Frankiewicz, Małgorzata Kilańczyk, Małgorzata Grałka, Ewa Sowała, Magdalena Pejga, Barbara Hasiuk-Luter, www.naszkle.net, www.domkultury-zelow.pl, www.lask.pl, informacje z folderu „Dolina rzeki Grabi – rzeka możliwości"

Opracowanie graficzne i skład:
PiS Agencja Wydawniczo-Poligraficzna
ul. Paryska 73, 26-110 Skarżysko-Kamienna, tel. 41 252 84 40
www.pisawp.com.pl

Zdjęcia:
LGD „Dolina rzeki Grabi", Anna Sokalszczuk, Danuta Frankiewicz, Małgorzata Kilańczyk, Małgorzata Grałka, Włodzimierz Bednarek, Karol Korcz, Donata Lesińska, Magdalena Pejga, Stowarzyszenie Gospodyń Wiejskich z Bachorzyna, Ewa Sowała, Barbara Hasiuk-Luter, Maria Walczak, Krystyna Papuga, Tomasz Miksa, Witold Witoński, archiwum Urzędu Gminy w Widawie, archiwum Urzędu Miejskiego w Łasku, archiwum Domu Kultury w Zelowie

Wydawca:
Lokalna Grupa Działania „Dolina rzeki Grabi"
ul. Batorego 31 lok. 106, 98-100 Łask
tel./fax 43 676 21 30
e-mail: lgd@dolinagrabi.pl
www.dolinagrabi.pl

© Copyright by LGD „Dolina rzeki Grabi"

Egzemplarz bezpłatny

Lokalna Grupa Działania „Dolina rzeki Grabi”

ul. Batorego 31 lok. 106 • 98-100 Łask
NIP 8311603911 • REGON 100519609
tel. +48 43 676 21 30 • e-mail: lgd@dolinagrabi.pl
www.dolinagrabi.pl

Europejski Fundusz Rolny na rzecz Rozwoju Obszarów Wiejskich

LEADER

Dolina rzeki Grabi
Lokalna Grupa Działania

Program Rozwoju Obszarów Wiejskich na lata 2007-2013

Europejski Fundusz Rolny na rzecz Rozwoju Obszarów Wiejskich:
Europa inwestująca w obszary wiejskie.
Publikacja współfinansowana ze środków Unii Europejskiej w ramach działania 4.31 oś 4 LEADER
„Funkcjonowanie Lokalnej Grupy Działania – nabywanie umiejętności i aktywizacja”
Instytucja Zarządzająca Programem Rozwoju Obszarów Wiejskich na lata 2007–2013
Minister Rolnictwa i Rozwoju Wsi